Trở Về Con Đường Chính

Ngọc Linh

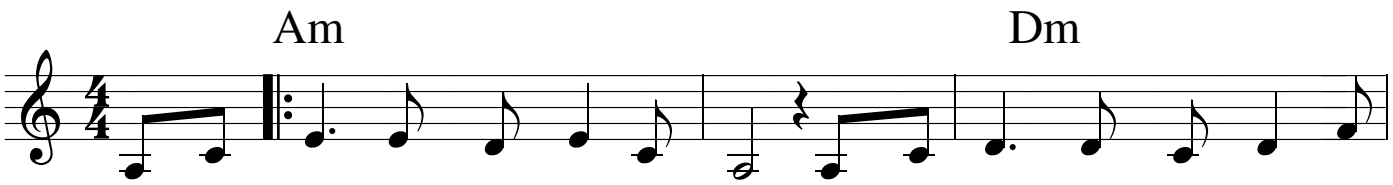

Trở về đây con quì gối cúi đầu. Từ vực sâu tâm hồn con đớn

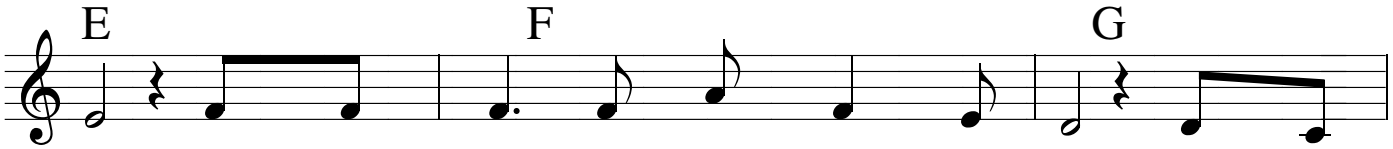

đau. Bao nhiêu năm con trót vương lụy sầu. Con khấn

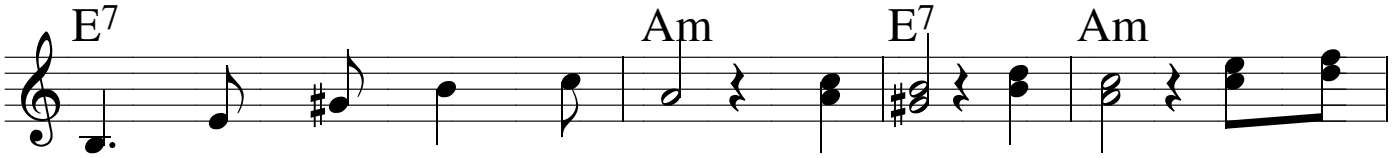

cầu nguyện xin Chúa đoái thương. Chúa ơi! Chúa ơi! Xin thứ

Hãy giúp

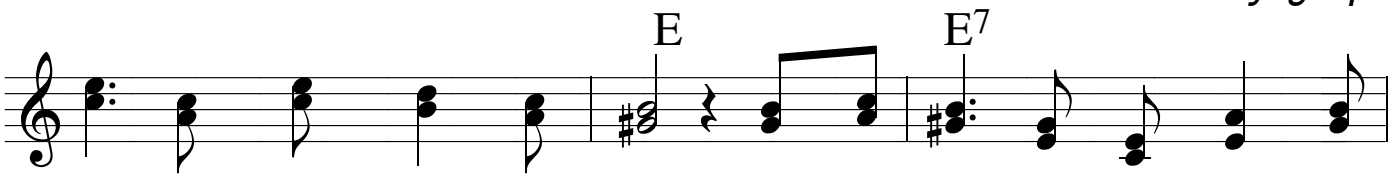

tha tội lỗi con đã phạm. Xin thứ tha bao lần con yếu

con vượt thắng chính thân mình. Soi lối con quay về đường nẻo

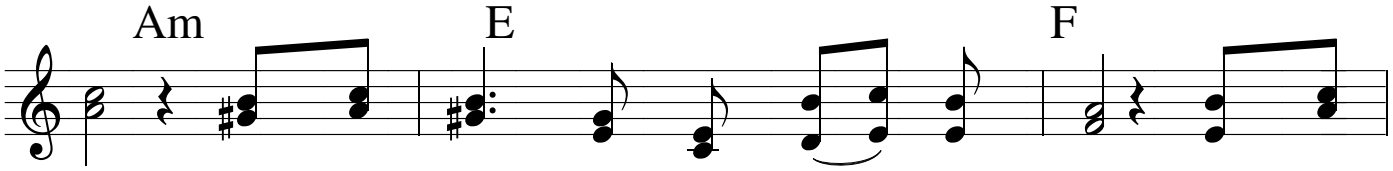

đuối. Xin thứ tha tâm hồn mãi ăn năn. Xin xót

chính. Xin xóa tan bao lầm lỡ trót vương. Xin dẫn

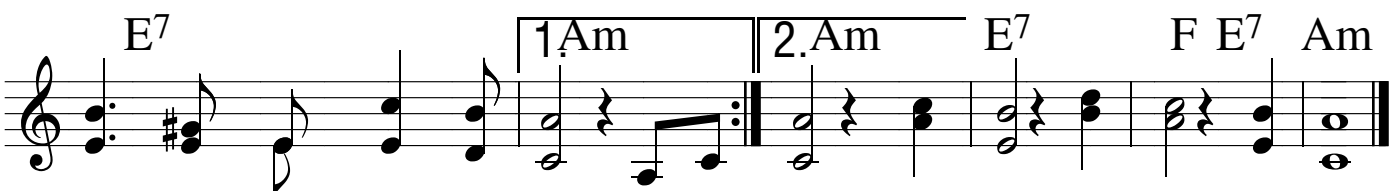

thương ban hồng phúc gia ân. Trở về...

đưa con về suối yêu... *thương. Chúa ơi! Chúa ơi! Chúa ơi!*